

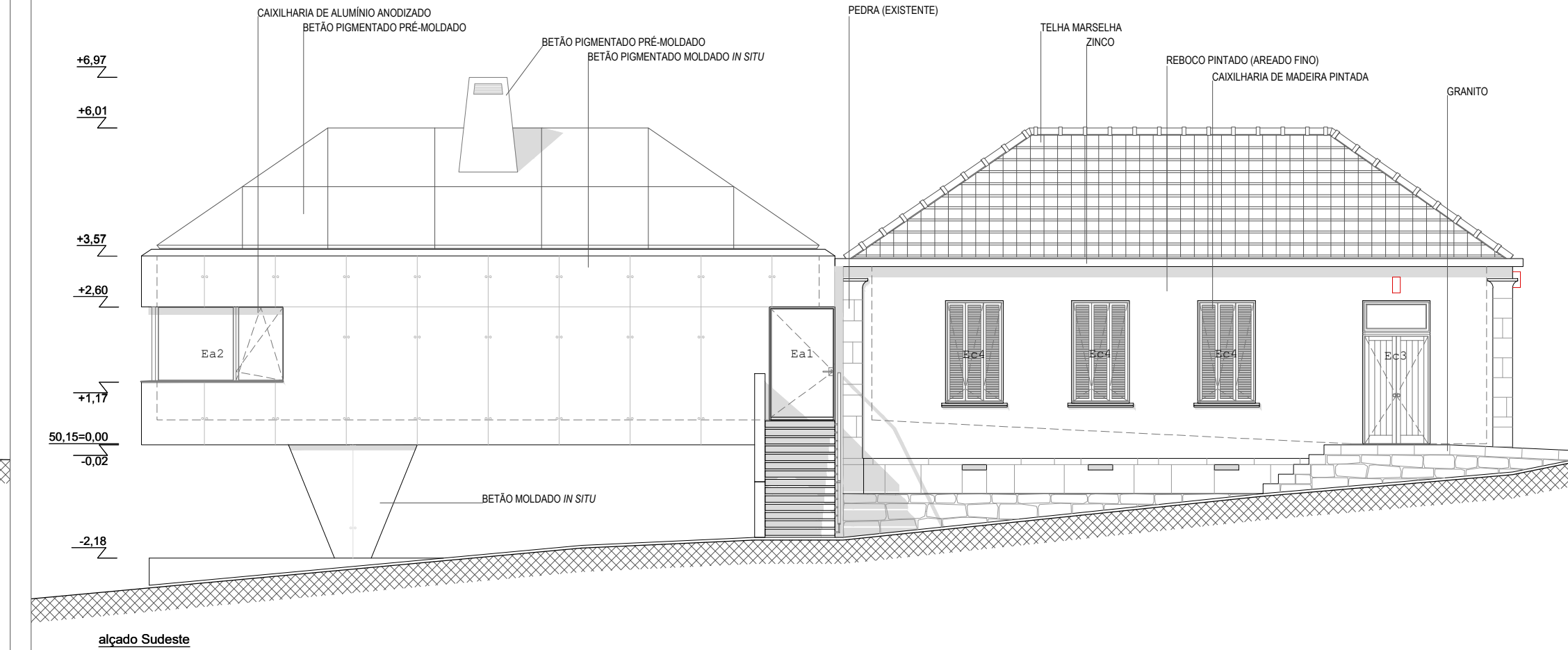

alçado Nordeste

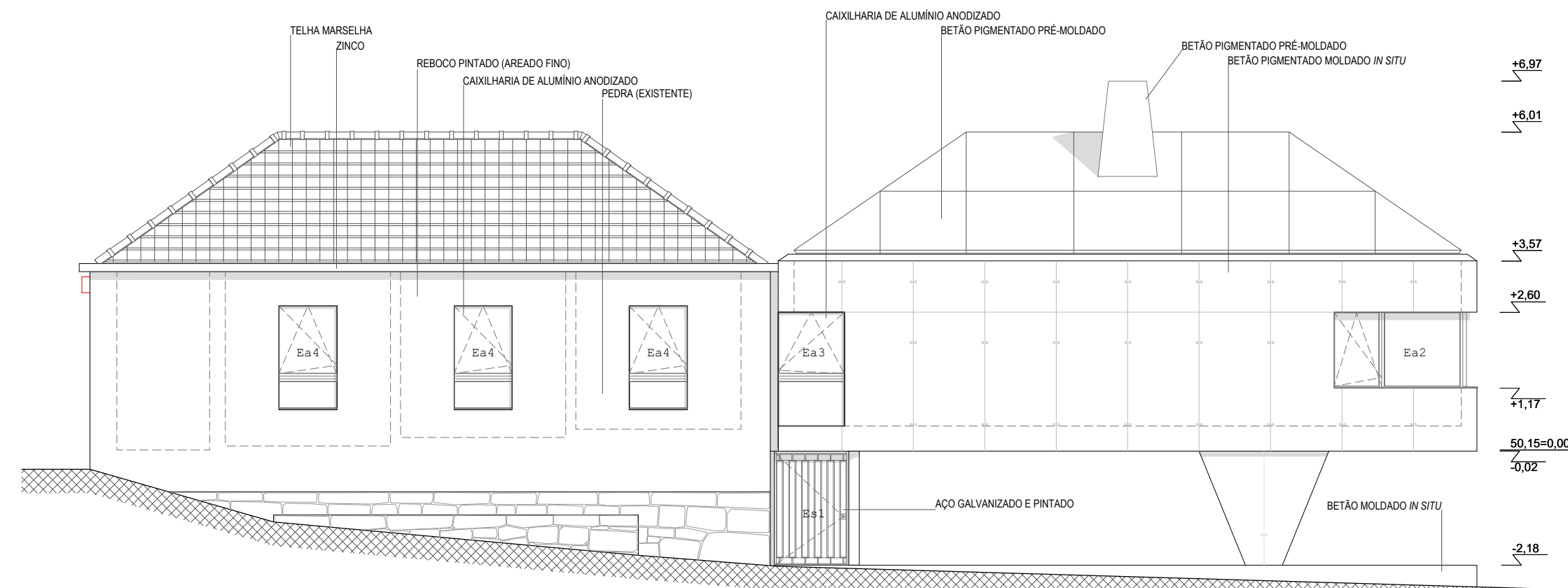

alçado Sudeste



alçado Noroeste

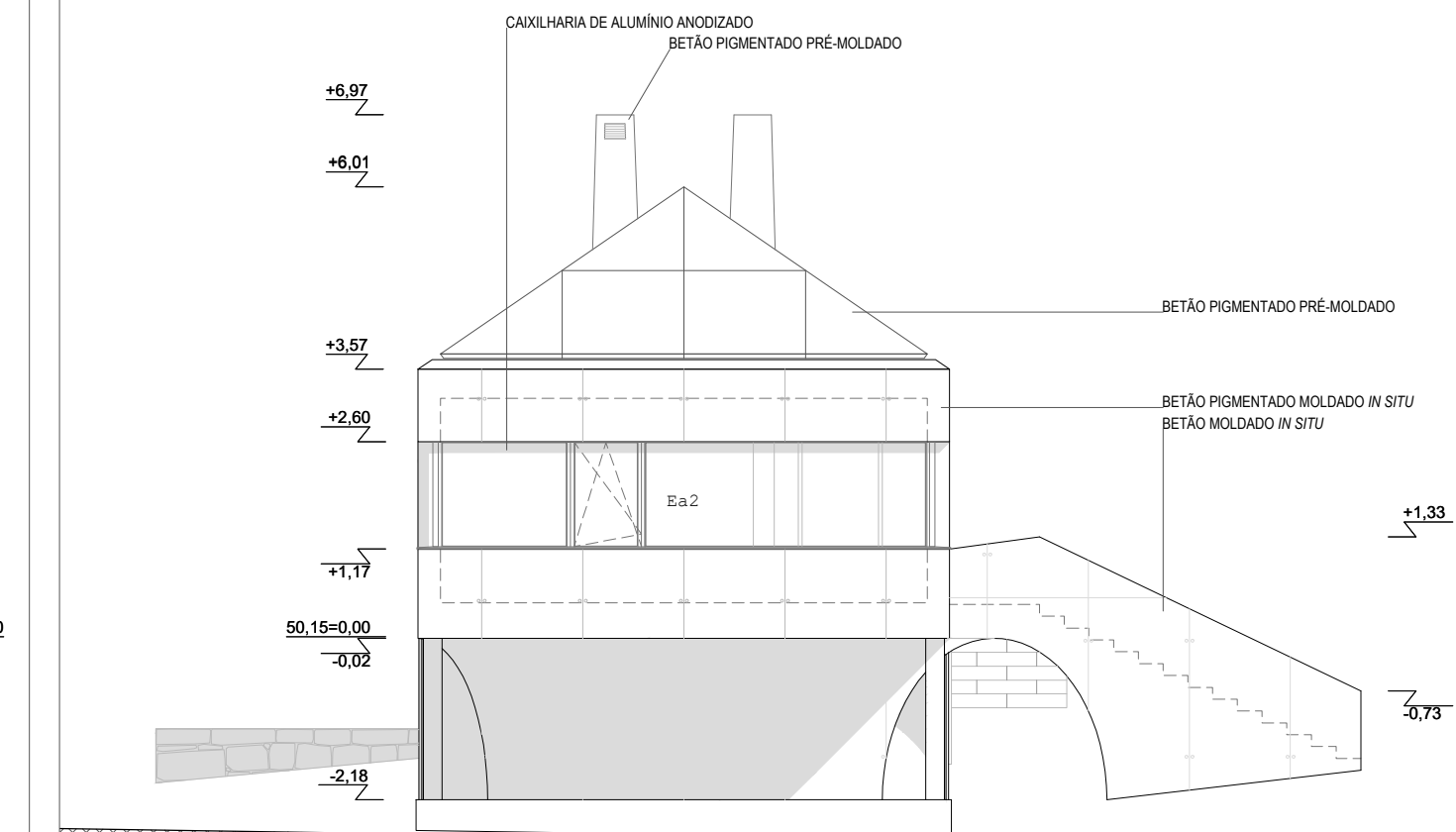

alçado Sudoeste

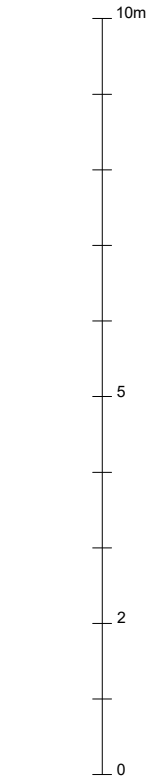

junho de 2019
PROJETO PARA A REDE MUNICIPAL DE TRILHOS PEDESTRES E CICLÁVEIS MELGAÇO

POSTO DE ABRIGO DO TRILHO DO RIO MOURO
 PROJETO DE EXECUÇÃO DE ARQUITETURA

desenho:
 016P0011_11a ARQ PE 502 1_1 A
 POSTO DE ABRIGO DO TRILHO DO RIO MOURO: ALÇADOS DA PROPOSTA
 escala 1/100

autoria:
 **ATELIER DO BECO DA BELA VISTA - ARQUITECTURA PAISAGISTA, LDA.**
 RUA RAÚL BRANDÃO, Nº42 - 2º ANDAR
 4150-631 PORTO
 Luís Guedes de Carvalho (arquitecto paisagista)
 Francisco Guedes de Carvalho (arquitecto)
 Nuno Leite Costa (arquitecto paisagista)
 Maura Pereira Dias (arquitecta paisagista)
 Paulo Ribeiro Dias (arquitecto paisagista estagiário)
COORDENAÇÃO, ARQUITETURA PAISAGISTA E ARQUITETURA

Struconcept
 Rua Jornal de Notícias, 193 / 4100 - 296 Porto / Portugal - TEL. (+351) 22 093 95 25/6 - FAX (+351) 22 093 95 24 - e-mail: geral@struconcept.pt
 ENGENHARIA
 Consultores de Engenharia
 Eugénio Maia (engenheiro civil)
 Magda Macedo (engenheira civil)
 Henrique Batalha (engenheiro civil)
 José Correia (Engenheiro civil)
 Nuno Topa (engenheiro eletrotécnico)

requerente:
MUNICÍPIO DE MELGAÇO
LARGO HERMENEGILDO SOLHEIRO | 4960-551 MELGAÇO
 CONTRATO Nº 33/ 2016; RÚBRICA ORÇAMENTAL 02/ 070115/ 2015/ 45

notas:
 a) Este desenho é propriedade dos seus requerentes e dos seus autores; não pode ser reproduzido, divulgado ou copiado no seu todo ou em parte, sem autorização. Reservados todos os direitos, de acordo com DL 63 / 85 de 14 de março, e todas as subseqüentes revisões.
 b) Para todos os efeitos deste projeto, estão os requerentes informados da existência de mecanismos de resolução extrajudicial de litígios de consumo, designados por Resolução Alternativa de Litígios (RAL), cujo enquadramento jurídico é estabelecido pela Lei nº144 / 2015 de 8 de setembro.