

alçado Sudoeste

A plataforma onde assenta o alpendro com instalações sanitárias externas é mantida e consolidada

A plataforma pavimentada é consolidada, estendida até ao edifício existente, cortada por um murete de betão e pavimentada com calçada irregular

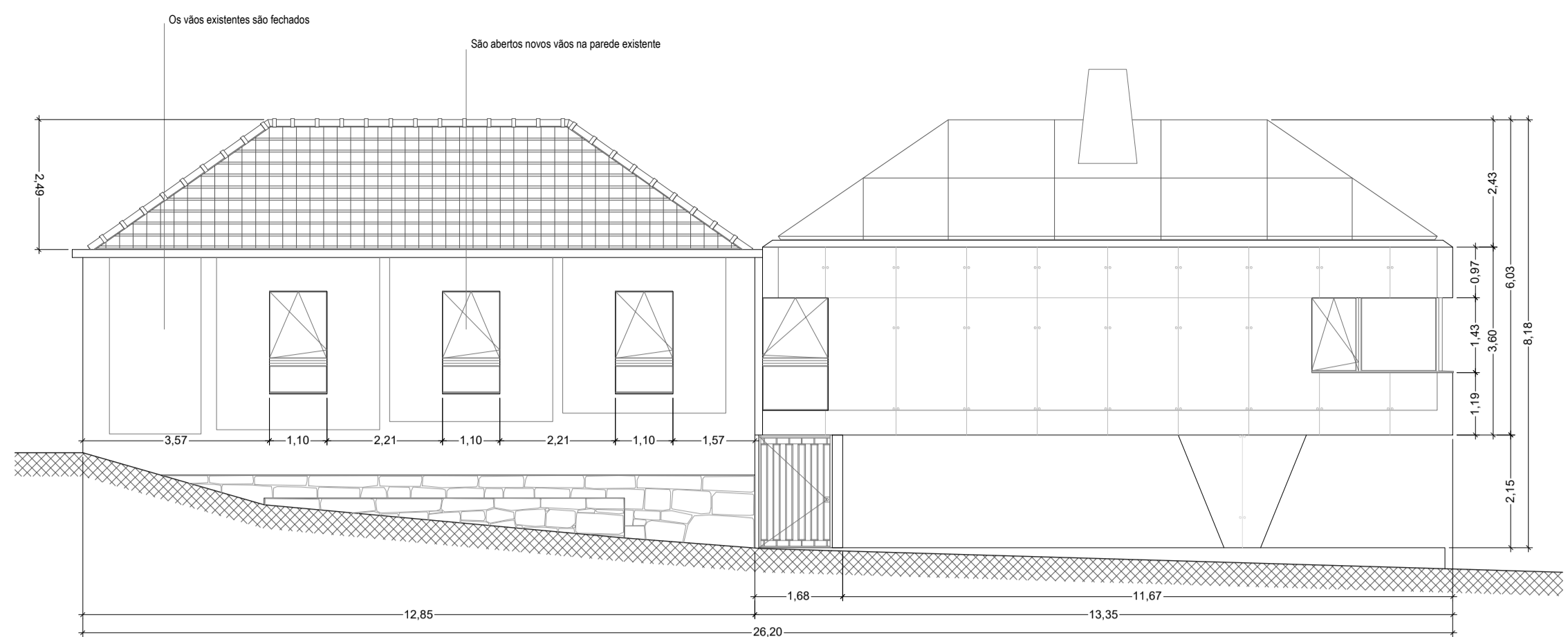

alçado Noroeste

Os vãos existentes são fechados

São abertos novos vãos na parede existente

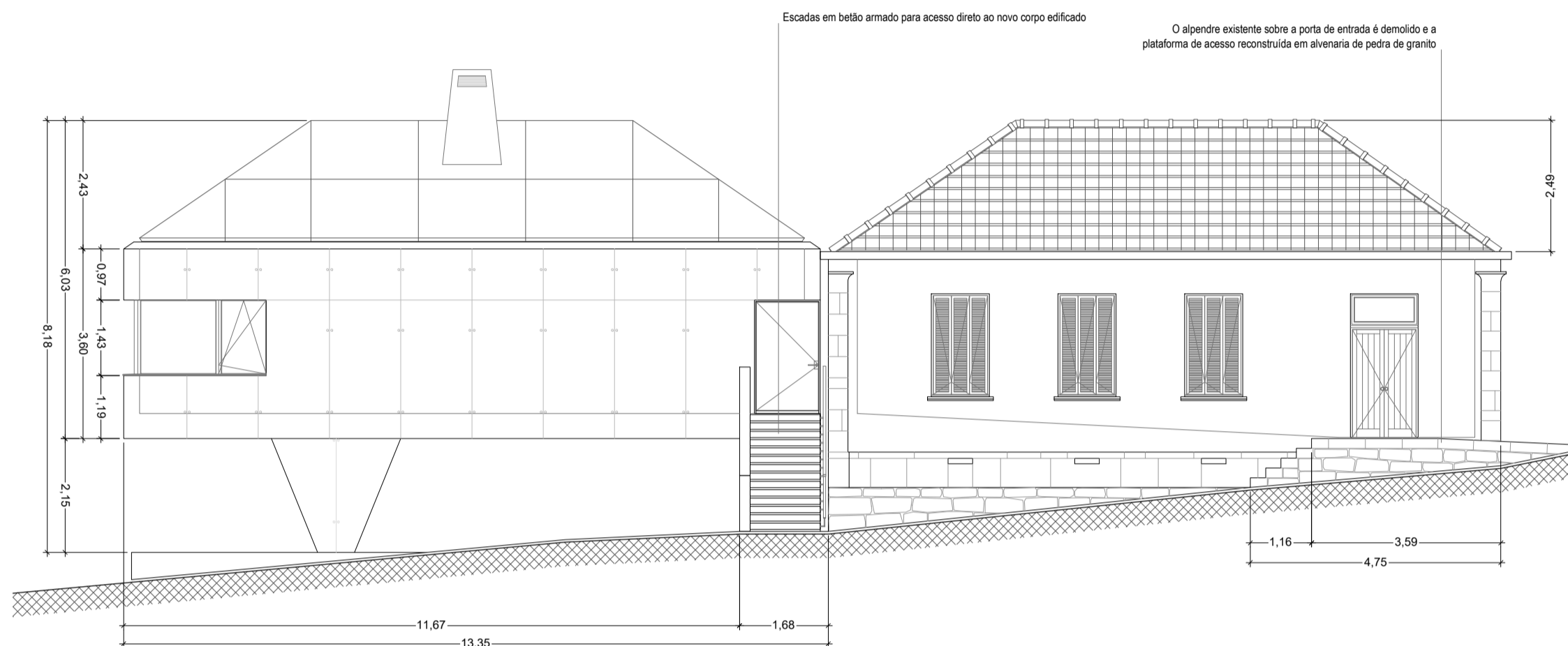

alçado Sudeste

Escadas em betão armado para acesso direto ao novo corpo edificado

O alpendro existente sobre a porta de entrada é demolido e a plataforma de acesso reconstruída em alvenaria de pedra de granito

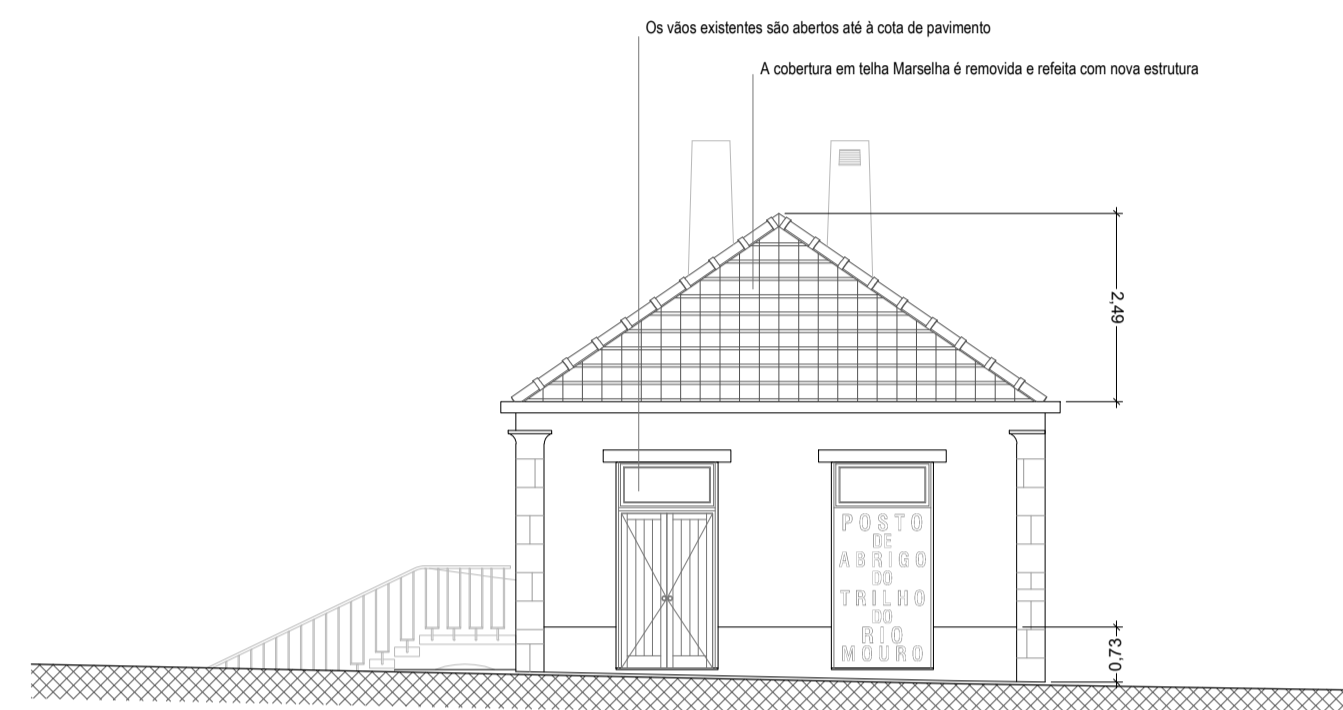

alçado Nordeste

Os vãos existentes são abertos até à cota de pavimento

A cobertura em telha Marselha é removida e refeita com nova estrutura

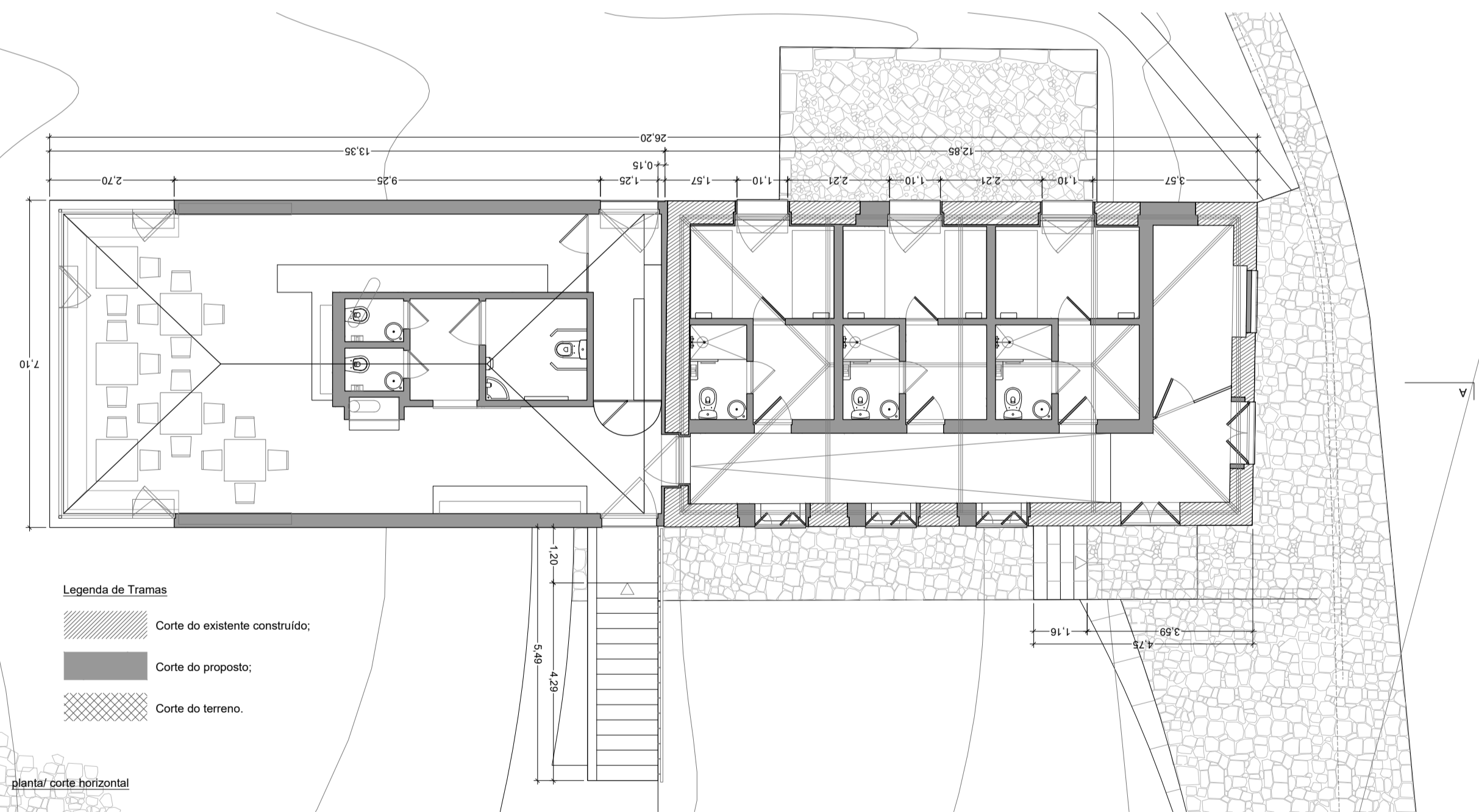

Legenda de Tramas

- Corte do existente construído;
- Corte do proposto;
- Corte do terreno.

planta/ corte horizontal

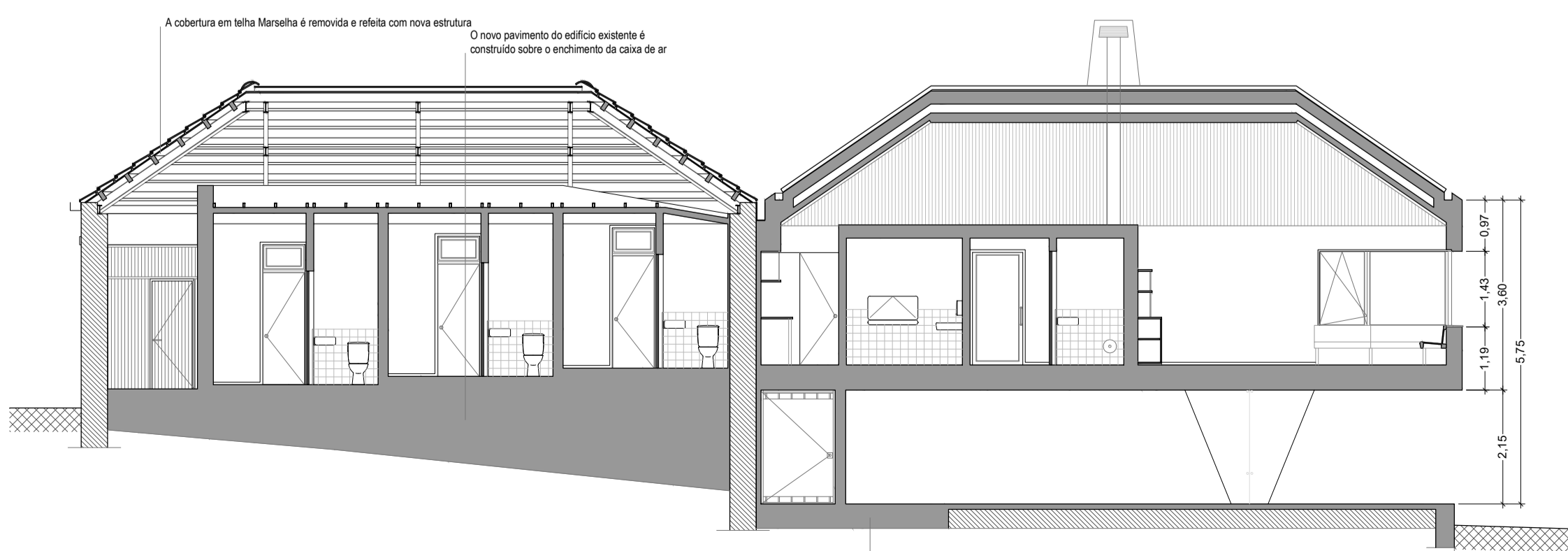

corte AA'

O novo pavimento do edifício existente é construído sobre o enchimento da caixa de ar

A plataforma pavimentada é consolidada, estendida até ao edifício existente, cortada por um murete de betão e pavimentada com calçada irregular

junho de 2019
PROJETO PARA A REDE MUNICIPAL DE TRILHOS PEDESTRES E CICLÁVEIS MELGAÇO

POSTO DE ABRIGO DO TRILHO DO RIO MOURO
 PROJETO DE EXECUÇÃO DE ARQUITETURA

desenho:
 016P0011_11a ARQ PE 301 1_1 A
 POSTO DE ABRIGO DO TRILHO DO RIO MOURO: IMPLANTAÇÃO
 escala 1/ 100

autoria:
ATELIER DO BECO DA BELA VISTA - ARQUITECTURA PAISAGISTA, LDA.
 RUA RAUL BRANDÃO, Nº42 - 2º ANDAR
 4150-631 PORTO

Luis Guedes de Carvalho (arquiteto paisagista)
 Francisco Guedes de Carvalho (arquiteto)
 Nuno Leite Costa (arquiteto paisagista)
 Maura Pereira Dias (arquiteta paisagista)
 Paulo Ribeiro Dias (arquiteto paisagista estagiário)

COORDENAÇÃO, ARQUITETURA PAISAGISTA E ARQUITETURA

Struconcept
 Rua Jornal de Notícias, 193 / 4100-096 Porto / Portugal - TEL: (+351) 22 093 99 29/6 - FAX: (+351) 22 093 99 24 - e-mail: geral@struconcept.pt

Consultores de Engenharia
 Eugénio Maia (engenheiro civil)
 Magda Macedo (engenheira civil)
 Henrique Batalha (engenheiro civil)
 José Correia (engenheiro civil)
 Nuno Topa (engenheiro eletrónico)

requerente:
MUNICÍPIO DE MELGAÇO
LARGO HERMENEGILDO SOLHEIRO | 4960-551 MELGAÇO
 CONTRATO Nº 33/ 2016; RÚBRICA ORÇAMENTAL 02/ 070115/ 2015/ 45

notas:
 a) Este desenho é propriedade dos seus requerentes e dos seus autores; não pode ser reproduzido, divulgado ou copiado no seu todo ou em parte, sem autorização. Reservados todos os direitos, de acordo com DL 63 / 85 de 14 de março, e todas as subsequentes revisões.
 b) Para todos os efeitos deste projeto, estão os requerentes informados da existência de mecanismos de resolução extrajudicial de litígios de consumo, designados por Resolução Alternativa de Litígios (RAL), cujo enquadramento jurídico é estabelecido pela Lei nº144 / 2015 de 8 de setembro.